

Un collectif et des ressources concrètes pour soutenir, prévenir, accompagner & financer les entreprises du Grand Est.

Parce que la santé et le développement économique du territoire sont au cœur de leurs préoccupations, la Région Grand Est, l'Etat, l'ADEME, les Agences de l'Eau, la Banque des Territoires et Bpifrance, avec le soutien des fonds européens, concentrent leurs forces d'accompagnement et leurs dispositifs pour assurer la pérennité des entreprises du Grand Est et construire l'avenir.

Les projets structurants nécessitant l'intervention de plusieurs acteurs seront accompagnés par un Comité des Financeurs en matière d'ingénierie financière qui identifiera l'ensemble des aides et dispositifs mobilisables

Comité des Financeurs



Les dispositifs sont susceptibles d'être cofinancés par les fonds européens

Par ailleurs, dans le cadre du Plan de relance, l'Etat a mis en place plusieurs plans de soutien sectoriels nationaux parmi lesquels :



[Plan de soutien à l'aéronautique](#)



[Plan de soutien au secteur automobile](#)

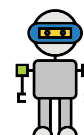

[Plan de soutien aux entreprises technologiques](#)



[Plan de soutien au tourisme](#)



[Plan en faveur du commerce de proximité, de l'artisanat et des indépendants](#)



[Plan de soutien aux territoires d'industries](#)

Document indicatif, non exhaustif.

En fonction de vos projets, vous retrouverez l'ensemble des dispositifs mobilisables sur le site **France Relance pour la Région Grand Est**

1 PARCOURS ENTREPRISES EN TRANSITION

Porte d'entrée

Premier accueil (diagnostic du projet, définition des besoins).

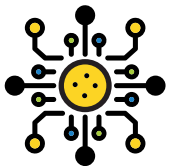

Transformation Numérique



Transition écologique & énergétique



Performance & Transformation Industrielle

GRAND
ENOV



Parcours

Ingénierie de projet, ingénierie financière, recherche de compétences et de partenaires...

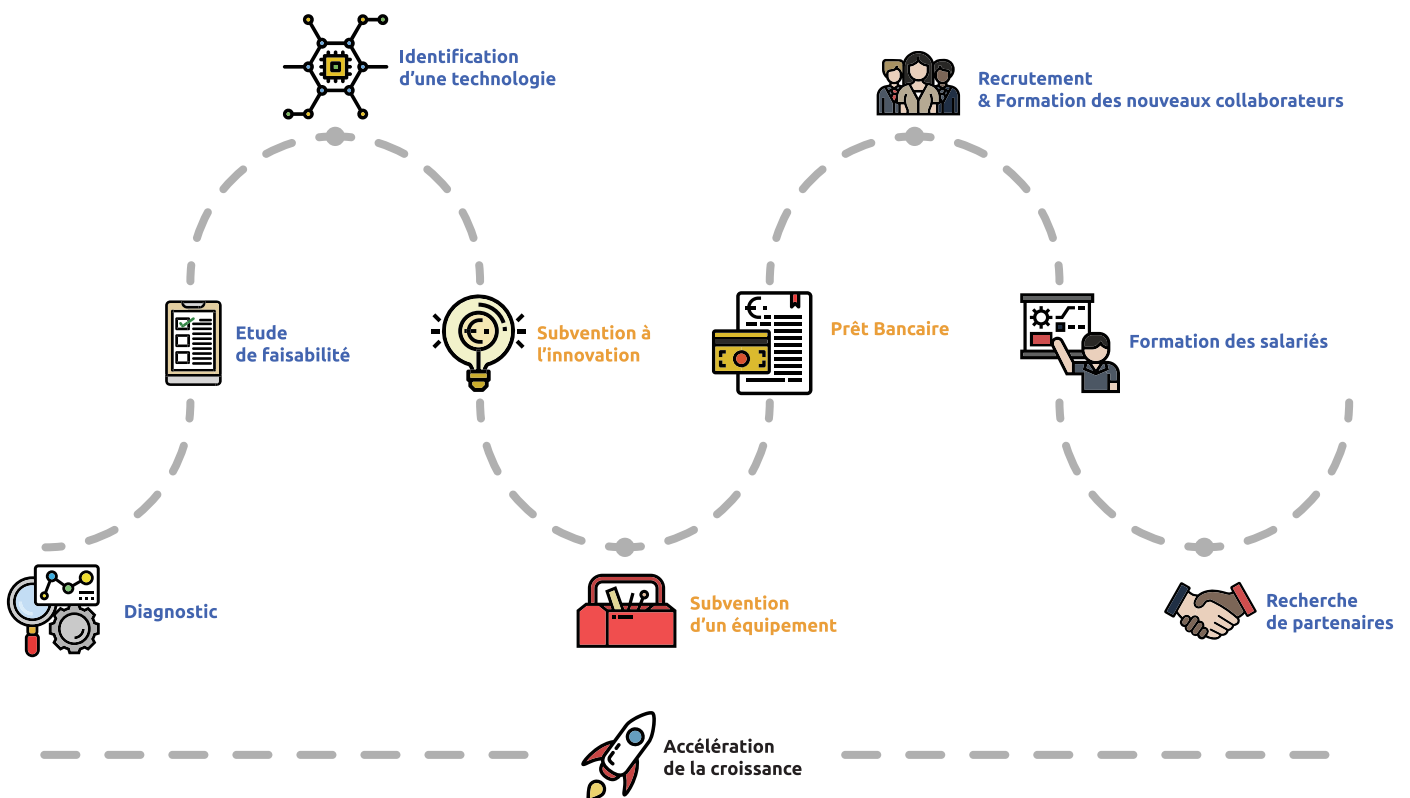

● Accompagnement

● Financement



Transformation Numérique



Transition écologique & énergétique



Performance & Transformation Industrielle



Diag IA (Région, 1er trimestre 2021)
Transformation Digitale - Parcours individuel (Région)

ACT - Assessing low Carbon Transition (ADEME)
Diag Eco Flux (Bpifrance / Ademe)
Diagnostic Energie et Matières (CLIMAXION)

Sécurisation des Chaines d'Approvisionnement (Région)
Acquisition Foncière (Banque des Territoires)

Diagnostic Industrie du Futur (Région)



Accompagnement (Grand E-Nov)
Accompagnement commerce de proximité (CCI)

Accompagnement par les BET référencés dans PRESTA VERT
Etude de faisabilité Energie et Matières (CLIMAXION)

Accompagnement de la French Fab Grand Est
Acquisition Foncière (Banque des Territoires)

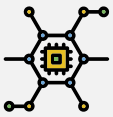

Diag IA (Région, 1er trimestre 2021)

Identification d' Eco-technologies avec SOREZO (courant 2021)

Accompagnement de la French Fab Grand Est



Aide primo-IA (Région)
AMI Economie numérique (Région)

Appel à projets Economie Circulaire, Ecoefficience dans l'Industrie, l'Agriculture et l'Eau, hydrogène, écoconception (PIA - ADEME)
Eau et Innovation : les appels à projets (AERM)

Plan de relance Etat (PIA)

Aide à la RDI (Région : PME - ETI / Grandes Entreprises) & Aides à l'Innovation (Bpifrance)



Artisanat de demain (Région)
Grand Est Compétitivité (Région)

Fond décarbonation Industrie : Efficacité Energétique, recyclage matière et chaleur renouvelable (ADEME & ASP)
Dispositif d'aide Energie et Matières (CLIMAXION)
11è programme d'intervention (AERM)

Artisanat de Demain (Région)
Grand Est Compétitivité (Région)
Aide aux Grandes Entreprises (Région)
Appels à Projets du Plan de Relance



Prêt Croissance Relance (Bpifrance)
Prêt Innovation FEI (Bpifrance)
Prêt Croissance TPE Grand Est (Bpifrance)

Prêt Economie d'Energie (Bpifrance)
Prêt Vert (Bpifrance)
Prêt Relance Verte (BdT)

Prêt Croissance Relance (Bpifrance)
Prêt Innovation FEI (Bpifrance)



ARDAN
Aide primo-IA (Région)
Volontariat Territorial en Entreprise

ARDAN
Volontariat Territorial en Entreprise Vert (Bpifrance - ADEME)

ARDAN
Volontariat Territorial en Entreprise

Formations ADEME

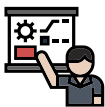

Formation sur mesure des futurs collaborateurs, demandeurs d'emploi (plateforme formation-orientation.grandest.fr)
Projets de formation (Banque des Territoires)
Pour former vos collaborateurs, se rapprocher des OPCO compétents



Accompagnement Grand E-Nov & écosystème
Référencement Annuaire Smart city (Plateforme Banque des Territoires)



Accélérateur PME (Bpifrance - Région)

Accélérateur PME Transition (Bpifrance - ADEME)

Accélérateur PME Transition Energétique 2 (Bpifrance - ADEME)

Accélérateur PME (Bpifrance - Région)

Accélérateur décarbonation (Bpifrance - ADEME)

2 PARCOURS ENTREPRISES EN RÉSISTANCE

Maintien d'activité – Financement – Trésorerie – Salariat

L'Etat, la Région Grand Est, les CCI et les CMA sont à la disposition des entreprises pour les accompagner localement dans leurs démarches :



Par téléphone via deux numéros :

09 71 00 96 90 (CCI)
ou 09 86 87 93 70 (CMA)



En ligne via une plateforme unique :

www.demarches-simplifiees.f

1 Financer l'inactivité des salariés

L'activité partielle

En bénéficiaire

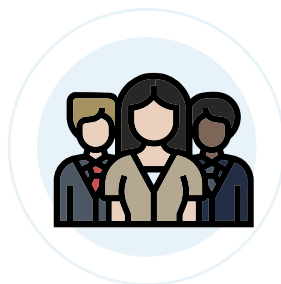

Formation

En bénéficiaire

2 Financement des charges

Exonération / report
des cotisations sociales

En bénéficiaire



Report du paiement
des impôts

Contactez votre Service
des impôts des entreprises
(SIE)

3 Financement de la trésorerie

Prêt garanti par l'Etat

En bénéficiaire

En cas d'absence d'accord avec votre banque, contactez le médiateur du crédit

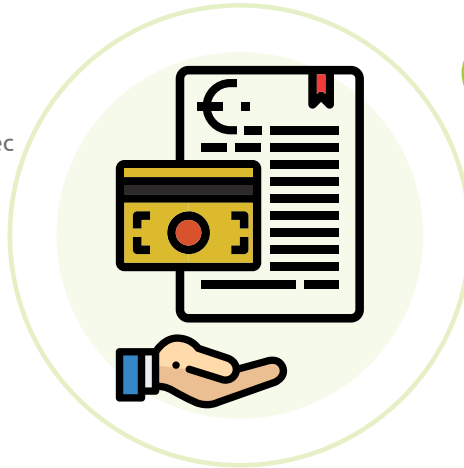

Prêt Rebond

Contactez la Délégation Régionale de Bpifrance

Fonds Résistance

En bénéficiaire

Fonds de solidarité

En bénéficiaire

Accompagnement des dirigeants par des structures de conseil et d'audit pour une gestion adaptée de leur entreprise en période de crise

En bénéficiaire

4 Transformation numérique des entreprises

Les plateformes locales

Transformation digitale
Parcours collectif

J'achète local



Les accompagnements à la digitalisation

Grand Est
transformation digitale

Clique mon commerce

Chèque numérique
et guide pratique

Clic&Connect

Formation

DISPOSITIFS TERRITORIAUX POUVANT BÉNÉFICIER À DES COLLECTIFS D'ENTREPRISES



Redynamisation des centres-villes

- **ACTION CŒUR DE VILLES** •

Élaboré en concertation avec les élus et les acteurs économiques des territoires, le plan Action Cœur de Villes vise à faciliter et à soutenir le travail des collectivités locales, à inciter les acteurs du logement et de l'urbanisme à réinvestir les centres-villes, à favoriser le maintien ou l'implantation d'activités en cœur de ville afin d'améliorer les conditions de vie dans les villes moyennes.

- **PETITES VILLES DE DEMAIN** •

Petites villes de demain vise à améliorer les conditions de vie des habitants des petites communes et des territoires alentour, en accompagnant les collectivités dans des trajectoires dynamiques et respectueuses de l'environnement.

Le programme a pour objectif de donner aux élus des villes et leurs intercommunalités de moins de 20 000 habitants exerçant des fonctions de centralités les moyens de concrétiser leurs projets de territoire.

- **PETITES CENTRALITÉS** •

Dans un souci d'équilibre des territoires, ce dispositif intervient en faveur des communes exerçant des fonctions de centralités afin de les aider à développer ou à rétablir ces fonctions de centralité et à améliorer le cadre de vie grâce à la mise en œuvre d'un projet global.



Soutien au développement & transformation de l'industrie & innovation

• TERRITOIRES D'INDUSTRIE •

Les Territoires d'industrie sont des intercommunalités ou des groupes d'intercommunalités situés dans les campagnes, les espaces périurbains, les villes petites et moyennes. Elles présentent une forte identité et un savoir-faire industriel et l'ensemble de leurs acteurs, notamment les entreprises et les collectivités territoriales, sont mobilisés pour le développement de l'industrie.

Le programme s'articule autour de 4 enjeux majeurs



ATTIRER



RECRUTER



INNOVER



SIMPLIFIER

• TERRITOIRES D'INNOVATION •

Territoires d'innovation est une action du Grand plan d'investissement, adossée à la troisième vague du Programme d'investissements d'avenir (PIA).

Cette action a pour objectif de faire émerger en France les territoires du futur et de nouveaux modèles de développement territorial.

À la fois innovants, répliquables et exemplaires, ces nouveaux modèles favoriseront l'émergence d'écosystèmes propices au développement économique durable et à l'amélioration des conditions de vie des populations tout en permettant aux acteurs économiques locaux de rayonner.



Transition écologique des territoires

• PACTES TERRITORIAUX DE RELANCE ET DE TRANSITION ÉCOLOGIQUE •

Les PTRTE ont pour objectif de :

Contribuer à la réussite du Plan de Relance dans les territoires en impliquant toutes les collectivités.

Accompagner la concrétisation du projet de territoire de chaque collectivité engagée avec les acteurs territoriaux autour d'une double ambition de transition écologique et de cohésion territoriale avec une approche transversale de l'ensemble des politiques publiques (culture, sport, santé, éducation, économie, habitat, commerce, agriculture...)

Simplifier le paysage contractuel en rapprochant les dispositifs contractuels de l'Etat et des différents partenaires au service des spécificités et enjeux de chaque territoire de projet.

• ÉCOLOGIE INDUSTRIELLE ET TERRITORIALE •

L'écologie industrielle et territoriale (EIT) est un sujet émergent visant à économiser les ressources (matières premières, énergie...). L'ADEME soutient cette démarche.

L'ADEME en partenariat avec la Région Grand Est, peut accompagner les projets pour mettre en place des synergies entre acteurs. Ce soutien peut porter sur :

- la réalisation d'étude de préfiguration
- l'accompagnement technique des démarches
- l'animation de démarche

L'ADEME et la Région Grand Est ont également mis en œuvre un réseau régional dédié aux démarches d'EIT dont l'objectif est de renforcer les démarches EIT en :

- apportant un soutien méthodologique aux chargés de mission EIT
- créant une animation diffusant un même niveau d'information et favorisant les interactions et échanges entre démarches.