Frugali

Former les collectivités à l'alimentation durable

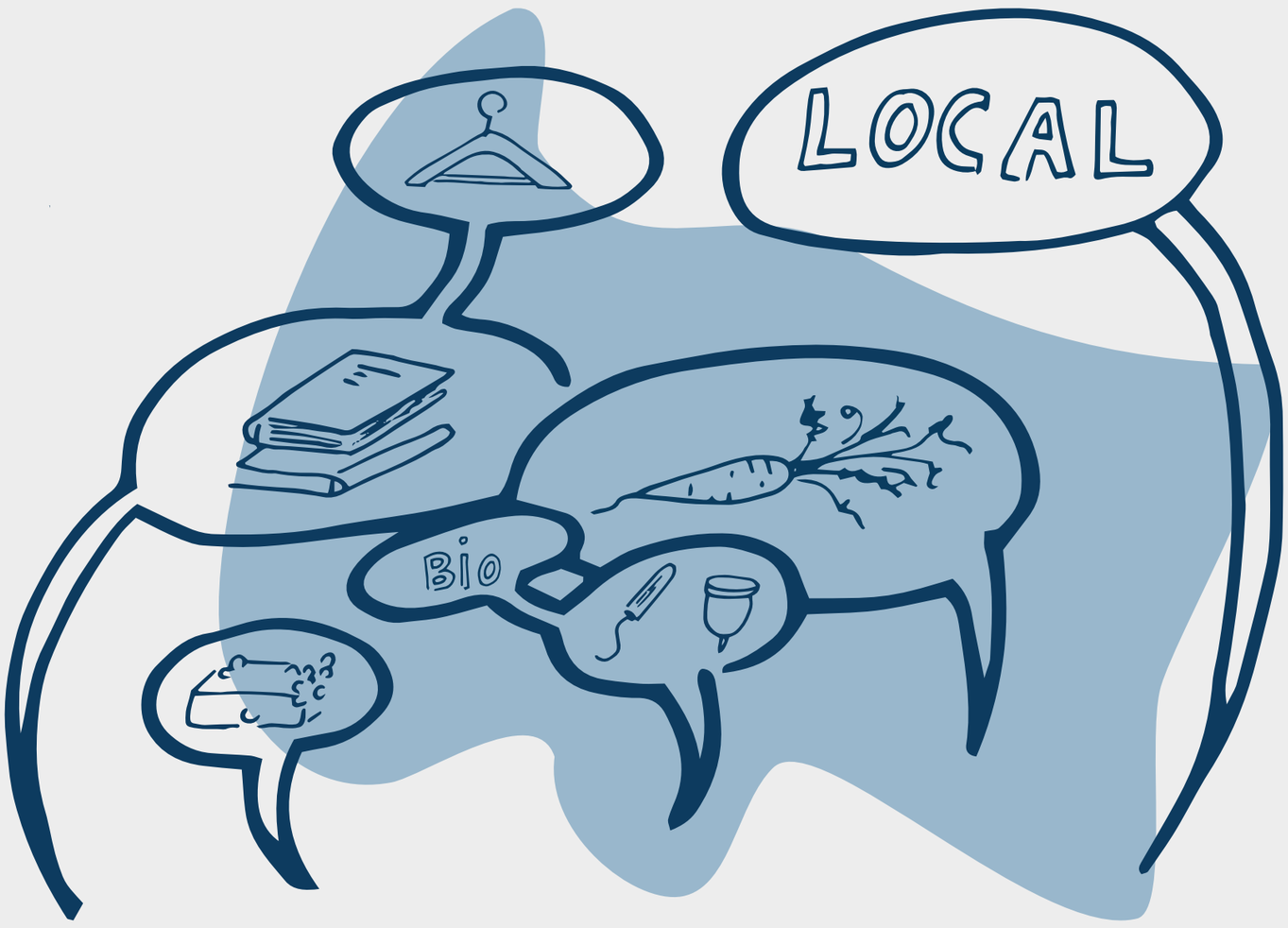

Porté par :
Frugali

FRUGALI
CABINET DE CONSEIL ET DE FORMATION
EXPERT EN PRATIQUES DURABLES, CONSOMMATION RESPONSABLE ET TRANSITION ALIMENTAIRE

Cabinet de conseil et de formation spécialisé en pratiques durables, consommation et achats responsables, transition alimentaire.

Chloé Lelarge
06 88 74 59 78
Grand Est
chloe@frugali.fr
www.frugali.fr

23/11/2021

Frugali œuvre sur le Grand Est pour déployer une nouvelle culture commune dans laquelle la **préservation de l'environnement** est désirable, à valeur de norme, par **la formation, la sensibilisation, le conseil** de différents acteurs (entreprises, collectivités, associations, établissements éducatifs...).

1. **Formation des travailleurs sociaux du conseil départemental** de Meurthe-et-Moselle (CD54) : conscient des enjeux de l'alimentation de demain le CD54 a souhaité former ses travailleurs sociaux sur le sujet.
   Objectifs :
   - Apporter et échanger des connaissances (alimentation et santé, alimentation et transition écologique)
   - Permettre d'identifier des leviers d'actions pour modifier les pratiques
   - Cibler et co-créer des projets multi partenariaux

2. **Formation des agents de la ville de Laxou**
   La Ville a souhaité trouver un écho plus important en matière de sensibilisation à l'alimentation et à la consommation durable auprès des enfants en formant ses agents.
   Objectifs :
   - Mettre à jour les connaissances et faire le lien avec les enjeux environnementaux
   - Approfondir la pédagogie de transmission (posture et discours)

Frugali souhaite poursuivre la formation des collectivités sur la thématique de l'alimentation durable mais aussi élargir aux pratiques durables et la consommation responsable.

Formation des agents du CD54 :

> 15 jours de formation sur les 6 territoires de Meurthe-et-Moselle
> 40 personnes formées

Formation des agents de la Ville de Laxou :

> 2 jours de formation
> 12 personnes formées

Partenaires :

> Képos
> France Active Lorraine
> Crédit Agricole Lorraine
> Aupulso
> AG2R La Mondiale
> La Cantoche
> Conseil départemental de Meurthe-et-Moselle
> Le Plan B

Un projet inspirant exposé aux Rencontres de l'économie circulaire en Grand Est

CollECtif Réseau • Économie Circulaire • Grand Est

www.collectif-grandest.org - contact@collectif-grandest.org

Avec le soutien de
climaxion anticiper • économiser • valoriser
RÉPUBLIQUE FRANÇAISE
ADEME
Grand Est ALSACE CHAMPAGNE-ARDENNE LORRAINE L'Europe s'invente chez nous
CCI GRAND EST
CMA GRAND EST
AGENCE DE L'EAU RHIN•MEUSE ÉTABLISSEMENT PUBLIC DE L'ÉTAT
ciridd
Institut National de l'Économie Circulaire